

CERTIFICACIÓN INTERNACIONAL

Nutrición Clínica Renal

DE LA FISIOPATOLOGÍA A LA INTERVENCIÓN:
CIENCIA APLICADA EN NUTRICIÓN RENAL



 **HORAS** 111 horas académicas

 **INICIO** 20 agosto | 2026

 **MODALIDAD** online

 Inscripciones@vivesanobrasil.org

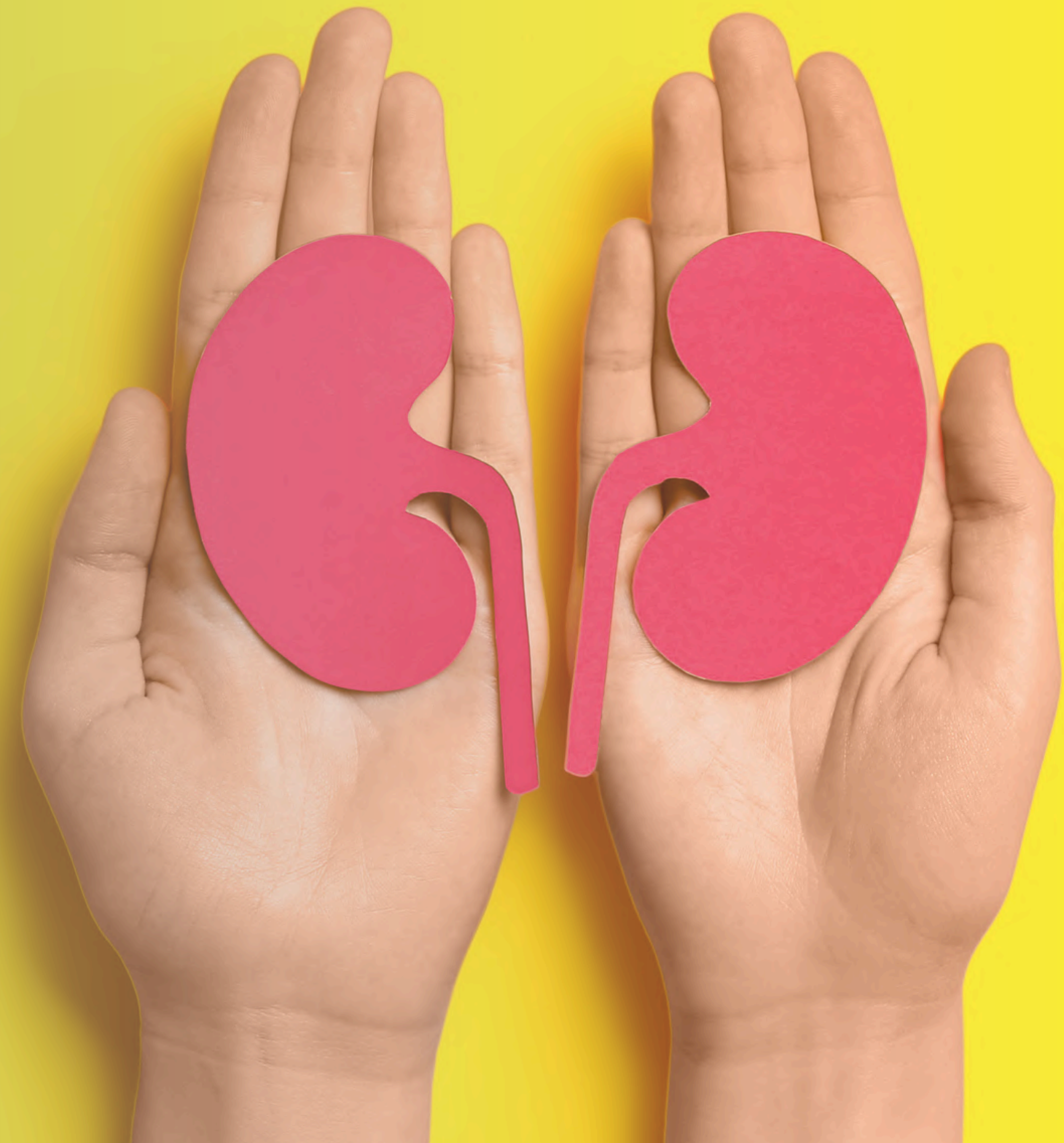



CERTIFICACIÓN INTERNACIONAL

Nutrición Clínica Renal

DE LA FISIOPATOLOGÍA A LA INTERVENCIÓN:
CIENCIA APLICADA EN NUTRICIÓN RENAL

Modalidad: online

Horas: 111 horas académicas

Inicio: 20-08-2026

Cierre Definitivo: 04-12-2026

Valor: 161 USD

Descripción del programa:

- Las certificaciones en ciencias de la salud son programas de especialización orientados a la formación de profesionales altamente calificados para abordar y resolver problemas específicos de alta complejidad en diversas áreas de la práctica clínica y científica. Estas certificaciones requieren la participación activa del estudiante, mediante el desarrollo de actividades teóricas, prácticas y de aplicación profesional, que garanticen el cumplimiento de los objetivos académicos y contribuyan directamente al perfil de egreso establecido.

Dirigido a:

- Profesionales de la salud y estudiantes de último año de carreras del área sanitaria (nutrición, medicina, enfermería, kinesiología y disciplinas afines).

CERTIFICACIÓN INTERNACIONAL

Nutrición Clínica Renal

DE LA FISIOPATOLOGÍA A LA INTERVENCIÓN:
CIENCIA APLICADA EN NUTRICIÓN RENAL



Objetivo General

- Formar profesionales capacitados en nutrición clínica renal mediante la integración de conocimientos avanzados en fisiopatología, evaluación nutricional, dietoterapia, soporte nutricional especializado y análisis de casos clínicos, para diseñar intervenciones personalizadas que optimizan el estado nutricional, prevengan complicaciones asociadas y promuevan el bienestar integral de pacientes con enfermedad renal crónica en sus distintas etapas y modalidades de tratamiento.



¿Qué aprenderás en cada módulo?

Si quiere conocer el cronograma da **clic aquí**

- Analizar los mecanismos fisiopatológicos y determinantes clínico-nutricionales que influyen en la evolución de la enfermedad renal crónica, comprendiendo sus interacciones para fundamentar intervenciones dietoterapéuticas adaptadas a cada etapa y condición del paciente.
- Diseñar estrategias nutricionales basadas en evidencia científica, adaptadas a las demandas fisiológicas, metabólicas y clínicas de cada etapa y modalidad de tratamiento renal, con el objetivo de optimizar el estado nutricional y la evolución clínica del paciente.
- Abordar la atención nutricional del paciente en prediálisis desde una perspectiva integral, considerando la valoración clínica, dietética, bioquímica y funcional, con énfasis en la prevención de la desnutrición y la ralentización de la progresión de la enfermedad.
- Aplicar los conocimientos adquiridos mediante el análisis y resolución de casos clínicos reales en hemodiálisis, desarrollando propuestas de intervención nutricional integral y contextualizada que optimicen la tolerancia al tratamiento y reduzcan complicaciones.
- Integrar criterios clínicos y nutricionales para el manejo dietoterapéutico de pacientes en diálisis peritoneal o trasplante renal, considerando las particularidades metabólicas, inmunológicas y funcionales de cada situación, con el fin de favorecer la recuperación y el mantenimiento del estado de salud.



Estructura formativa del programa

El programa se organiza en distintos ejes formativos que integran conocimiento teórico, entrenamiento práctico y acompañamiento docente, orientados al desarrollo progresivo de competencias profesionales.

Eje	Incluye
Contenidos académicos	Clases especializadas y material complementario
Aprendizaje práctico	Tutoría clínica
Acompañamiento docente	Resolución de dudas
Evaluación	Evaluaciones sumativas
Plataforma educativa	Campus virtual de acceso flexible
Comunidad	Foros de interacción profesional
Soporte	Apoyo académico y técnico permanente



Conoce a nuestros(as) docentes

*Las personas que están
detrás de este curso:*



Caterina Tiscornia
Nutricionista

- *Magíster en nutrición*



Francisca Peña
Nutricionista

- *Master en nutrición y alimentos*



Miguel del Valle
Nutricionista

- *Especialidad en nutrición renal*
- *Magíster en nutrición*



Diana Dehesa
Nutricionista

- *Maestría en nutrición clínica*



Merly Villamizar
Nutricionista

- *Magíster en nutrición clínica*



Pamela Hermosilla
Nutricionista

- *Especialidad en nutrición renal*



Criterios de aprobación

La aprobación del programa se basa en un sistema de evaluación objetiva que permite verificar el logro de los aprendizajes y competencias establecidos.

Concepto	Requisito
Tipo de evaluación	Pruebas de selección múltiple
Evaluaciones	2 evaluaciones
Ponderación	50% cada una
Nota mínima de aprobación	Promedio final superior al 60%

Política de prórrogas, cancelamiento y certificación

Instituto Universitario Vive Sano



Inicio tradicional

No contempla prórrogas. Los programas finalizan estrictamente conforme al cronograma académico establecido. En caso de no completar el programa dentro del plazo definido, el estudiante deberá realizar una rematrícula equivalente al 50% del valor vigente del programa.

Inicio inmediato

Modalidad flexible y autogestionada. El contenido académico se encuentra disponible desde el momento de la inscripción. El plazo de cursado comienza a contabilizarse a partir de la fecha de compra.

Plazos de acceso

- Cursos cortos (hasta 10 clases): 6 meses.
- Certificaciones y cursos extensos (más de 20 clases): 8 meses.
- Diplomados (hasta 25 clases): 8 meses.

Normas y condiciones

- No se contemplan excepciones a la presente normativa.
- El estudiante dispone de hasta 7 días corridos posteriores a la compra (siempre que sea previo al inicio oficial del programa) para solicitar la cancelación de su inscripción.
- Transcurrido el plazo legal de 7 días, en caso de solicitud de cancelación, el estudiante deberá abonar una tasa equivalente al 10 % del saldo pendiente del programa (importe restante por pagar).
- El desconocimiento de esta normativa no exime de su cumplimiento.
- Una vez vencido el plazo académico, la rematrícula corresponderá al 50% del valor vigente del programa.

Certificación

- Certificados válidos para carrera funcionaria.
- Incluyen validación conforme a la norma de calidad NCh 2728.
- Incorporan código QR para verificación digital.
- No requieren trámites adicionales de edición o validación.

CERTIFICACIÓN INTERNACIONAL

Nutrición Clínica Renal

DE LA FISIOPATOLOGÍA A LA INTERVENCIÓN:
CIENCIA APLICADA EN NUTRICIÓN RENAL



 **HORAS** 111 horas académicas

 **INICIO** 20 agosto | 2026

 **MODALIDAD** online

 Inscripciones@vivesanobrasil.org

