

3° COHORTE

CERTIFICACIÓN

Consejería en Lactancia Materna

UN ACOMPAÑAMIENTO INTEGRAL DE LA LACTANCIA



163
horas académicas

31 enero de 2023

 Modalidad online

 Inscripciones@vivesanobrasil.org



Respaldado por:



CERTIFICACIÓN

Consejería en Lactancia Materna

UN ACOMPAÑAMIENTO INTEGRAL DE LA LACTANCIA

Modalidad: Online

Horas: 163 horas académicas

Inicio: 31 enero de 2023

Cierre Definitivo: 17 julio de 2023

Valor: 104 USD

DESCRIPCIÓN

- Esta nueva propuesta académica puesta en marcha por el Instituto Universitario Vive Sano, busca actualizar a los profesionales de la salud en los conceptos fundamentales relacionados con la consejería en lactancia.
- La lactancia es la intervención más rentable para prevenir la mortalidad infantil. Sus beneficios van más allá de la supervivencia e incluyen un mejor desarrollo infantil y una mejor salud materna. Sin embargo, la tasa global de lactancia exclusiva (LE) para los niños menores de 6 meses es sólo del 40%. En las Américas, menos del 6% de los países tienen una tasa de lactancia exclusiva superior al 60% (Global breastfeeding scorecard, 2017).

CERTIFICACIÓN

Consejería en Lactancia Materna

UN ACOMPAÑAMIENTO INTEGRAL DE LA LACTANCIA

DESCRIPCIÓN

- Según múltiples estudios realizados a nivel mundial, han señalado que el asesoramiento interpersonal ha demostrado ser una intervención eficaz para modificar las tasas de lactancia. Destacando que más del 75% de los estudios se realizaron en países de ingresos altos, lo que pone de manifiesto la importancia de masificar el aprendizaje y transformar la formación, que vaya de la mano con iniciativas e intervenciones estructuradas en países de ingresos bajos y medios para evaluar los efectos del asesoramiento en diferentes contextos de la lactancia.



CERTIFICACIÓN

Consejería en Lactancia Materna

UN ACOMPAÑAMIENTO INTEGRAL DE LA LACTANCIA

DESCRIPCIÓN

- Por tal motivo la finalidad de esta certificación será formar a los profesionales de la salud no sólo centrándose en los fundamentos teóricos, sino también en las habilidades prácticas de comunicación y resolución de problemas, de tal manera que permita la integración de los estudiantes a las distintas intervenciones/programas relacionados con la lactancia, acompañados de las herramientas y habilidades necesarias para su óptimo desempeño.
- Se parte de la experiencia Vive Sano, educación basada en competencias con nuevas y novedosas herramientas que posibilitan mayor seguridad a la hora de brindar atención en salud.

¡CONOCE A NUESTRO PROFESORES!

Las personas
que están detrás
de esta certificación:



Yisney Salas



Letmarié Sánchez



Alejandra Correa



María Inés Arce



Isabel Pacheco



Javiera Brantt



Romina Vergara



Claudia Salemi



Ana María Pérez



Paula García



Carolina Gómez



Mariana Colmenares



Márbelan Inostroza



Alexander Barrios

CERTIFICACIÓN

Consejería en Lactancia Materna

UN ACOMPAÑAMIENTO INTEGRAL DE LA LACTANCIA

OBJETIVOS

-GENERAL:

- Brindar a los participantes herramientas que les permitan desarrollar las habilidades indispensables de consejería en lactancia humana, con la finalidad de acompañar e intervenir de forma oportuna y multidisciplinaria a las familias lactantes para así favorecer el óptimo estado de salud infantil y familiar.

-ESPECÍFICOS:

- Estudiar los aspectos anatómicos, fisiológicos, biológicos y químicos que giran en torno a la lactancia humana.
- Analizar los principales factores que determinan un óptimo estado de salud materno infantil.
- Comprender los principales aspectos que determinan el establecimiento exitoso de la lactancia humana en las primeras horas y meses de vida del lactante.
- Identificar los principales elementos que condicionan la continuidad de la lactancia humana.
- Determinar los procedimientos y técnicas adecuadas para la resolución de las dificultades más comunes durante la lactancia humana.
- Conocer las habilidades de comunicación indispensables para el abordaje de las familias lactantes.

Dirigido a:

- Profesionales del área de la salud.
- Personal de apoyo a la lactancia humana, como educadores y estudiantes de último año de carreras del área de la salud y educación.



Fortalezas del programa

- Académicos de prestigio con reconocimiento en el medio iberoamericano.
- Tecnologías de la información actualizadas para desarrollo de competencias a la vanguardia de la especialidad.
- Metodologías activas de alto impacto para satisfacer el logro de los objetivos académicos.
- Equipo académico y técnico comprometido para asegurar una experiencia satisfactoria.

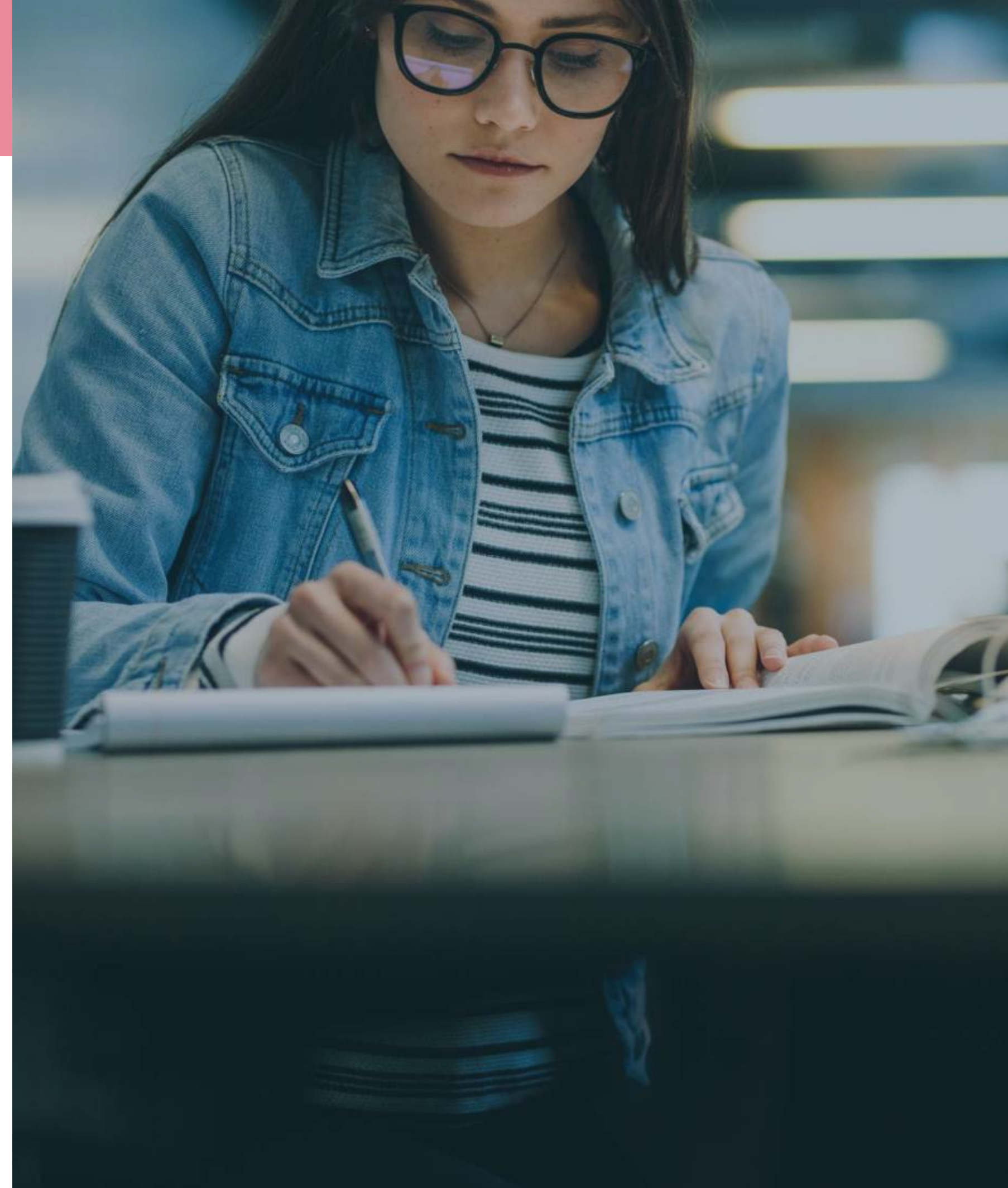

MODALIDAD: EDUCACIÓN A DISTANCIA



1. Videoclases expositivas

2. Metodología de casos, con aprendizaje basado en problemas

3. Presentación de casos clínicos

4. Demostraciones y simulaciones de casos clínicos

5. Acceso a bibliografía de alto impacto y basada en la evidencia

6. Encuentros en vivo con estudiantes y docentes

7. Evaluaciones sumativas y formativas

8. Laboratorio de Morfofisiología

METODOLOGÍA

- La modalidad a distancia nos permitirá llegar a todos los profesionales, quienes constantemente manifiestan su dificultad de acceder a programas educativos de alto impacto, ya sea por razones laborales o personales. Además, nuestro Instituto implementa de manera consistente un modelo educativo que presenta 3 ejes académicos:

1. Inspírate

2. Aprende

3. Aplica



CERTIFICACIÓN

Consejería en Lactancia Materna

UN ACOMPAÑAMIENTO INTEGRAL DE LA LACTANCIA



INSTITUTO
UNIVERSITARIO
VIVE SANO

1. INSPÍRATE

- Incluye **videos introductorios** realizados por los docentes del módulo, permitiendo a los estudiantes la oportunidad de plantear los desafíos académicos y conectar conceptos claves. Se plantean preguntas para **reflexionar** a fin de introducir ideas iniciales que serán presentadas en el módulo.

CERTIFICACIÓN

Consejería en Lactancia Materna

UN ACOMPAÑAMIENTO INTEGRAL DE LA LACTANCIA



2. APRENDE

- Enmarcado en el metodología de aula invertida, los estudiantes podrán visualizar **videos interactivos, auto instructivos y asincrónicos**, en donde los profesores logran exponer los contenidos académicos para dar cumplimiento a los objetivos de la clase y del módulo. Además se contará con actividades prácticas durante el desarrollo de la certificación.
- Los alumnos tendrán acceso a una completa biblioteca de **material complementario** brindada por los docentes. De forma transversal al módulo, contamos con un muro en el que estudiantes y docentes pueden intercambiar experiencias y preguntas.
- Para promover aprendizajes significativos en los estudiantes, se ha diseñado especialmente para esta certificación una metodología que pone a disposición del participante **ambientes virtuales dinámicos** en los cuales aprenderá de manera personalizada y colaborativa, interactuando con sus compañeros y docentes.

CERTIFICACIÓN

Consejería en Lactancia Materna

UN ACOMPAÑAMIENTO INTEGRAL DE LA LACTANCIA



3. APLICA

- Con el objetivo de aplicar los conceptos teóricos abordados de **manera integral** y facilitadora, los estudiantes deberán desarrollar distintas actividades sumativas como: la realización de **pruebas de selección múltiple** que permitirán evaluar el logro de los aprendizajes esperados, la participación de encuentros virtuales con los estudiantes y docentes del programa educativo y la integración de conocimientos en las actividades de simulación clínica.
- Una vez terminado el plazo para rendir la prueba, se liberarán las respuestas con retroalimentación de cada pregunta realizada. De no realizarse la prueba, se obtendrá la calificación más baja (0 puntos), sin posibilidad de realizar pruebas recuperativas.

3. APLICA

- La certificación contará con un trabajo final de carácter sumativo, individual y obligatorio equivalente a la prueba de un módulo. El formato es audiovisual donde se realizará el abordaje de un caso clínico en el contexto de la consejería en lactancia humana. El tiempo de duración del video debe ser entre 10 a 15 minutos, formato mp4 y debe entregarse a través del aula virtual.
- **Plazo de entrega:** 2 semanas luego del último encuentro en vivo.



EVALUACIÓN Y APROBACIÓN

Para aprobar esta certificación debes tener una calificación promedio final mayor al 60% del 100% posible.

Siendo que por ejemplo si quieres tu **calificación final** con:

- Base a 100 debes tener más de **60 puntos**.
- Sobre 10 debes tener más de **6 puntos**.
- Sobre 7 debes tener más de **4.2 puntos**.
- Con base a 5 debes tener más de **3 puntos**.

Durante la realización de tu certificación la nota se registrará del 0 al 100, y al finalizar promediamos tu calificación a la propia para tu país de origen.





RESERVA DE PROPIEDAD INTELECTUAL Y DERECHOS DE AUTOR:

El Instituto Universitario Vive Sano se reserva el derecho de propiedad intelectual del contenido de las clases, siendo que una vez finalizado el programa académico, el aula procede a ser archivada si como el material. Es deber del estudiante descargar el material complementario antes de la fecha de cierre definitivo, (pdf y recursos) recordando que las clases en video no está permitida su descarga y mucho menos la reproducción ilegal de la misma.



CERTIFICACIÓN

Consejería en Lactancia Materna

UN ACOMPAÑAMIENTO INTEGRAL DE LA LACTANCIA



Avales académicos

Nuestra certificación está respaldada por: Universidad de las Americas, La Asociación Nacional de Nutricionistas del Ecuador, El Colegio Colombiano de Nutricionistas Dietistas, La Escuela de Nutrición y Dietética de la Universidad SEK, La Asociación Colombiana de Dietistas y Nutricionistas, Asociación Fuego de Graduados en Nutrición, Academia Peruana de Nutrición, La Asociación Mexicana de Nutriología A.C, Colegio de Nutriólogos de San Luis Potosí A.C, Colegio de Nutriologos del Estado de Tabasco A.C, El Colegio de Graduados de Nutrición de Rosario, segunda circunscripción, La Liga Académica Fisiología Humana de la Universidad Federal de São Paulo, Universidad Regional del Sureste A.C.



CERTIFICACIÓN

Consejería en Lactancia Materna

UN ACOMPAÑAMIENTO INTEGRAL DE LA LACTANCIA



Información importante

Este es un programa de educación continua (CE Continuing Education) en temas de nutrición. Otorgamos un **certificado de aprobación** (sólo si el usuario aprueba con más del 60% con base a las diferentes evaluaciones (La escala de calificación se ajustará a la escala con relación del país del estudiante) esta certificación no conduce a título de posgrado.

De acuerdo con las directrices normativas del Ministerio de Educación de Brasil, este certificado hace parte de la oferta educativa formal y, por lo tanto, da lugar a la expedición de un diploma de aprobación, el cual no conduce a ningún título profesional.

Todos los módulos cuentan con pruebas de selección múltiple para evaluar de manera sumativa el cumplimiento de los aprendizajes esperados. Por otro lado, se cuentan con actividades formativas que complementan el desarrollo académico del programa educativo.

***NOTA:** Caso el alumno quiera apostillar el diploma (Emitido por el gobierno federal de Brasil y siendo válido en más de 180 países (Convenio de la Haya) serán cobradas tasas adicionales.

DOCUMENTACIÓN

A pesar de que nuestra oferta académica ya se encuentra avalada por los organismos competentes en diferentes países como Chile, Argentina, Brasil, Mexico, Ecuador y Colombia, algunos estudiantes optan por la Apostilla de la Haya sobre el certificado de conclusión de curso.

La Apostilla es un método de certificación y autenticación que simplifica la cadena de procesos para legalizar un documento público de manera internacional. De esta forma los documentos que ingresan apostillados a los distintos países parte del convenio, deberán ser reconocidos sin necesitar una certificación adicional.

Este trámite se realiza por medios externos a la institución, pero es ofrecido por nuestro instituto sin costo adicional alguno y de manera totalmente optativa, ya que todas nuestras certificaciones son legalmente válidas por los entes correspondientes a cada país parte del convenio (salvo casos excepcionales).



Todos los valores son cobrados directamente por la Republica Federativa do Brasil, recalcamos que el Instituto Universitario Vive Sano solo funciona como intermediario y en ningún momento cobra por este servicio.

El único costo a cubrir son las tasas correspondientes a la propia apostilla, del cual informaremos al usuari@ el valor de la misma.

El costo aproximado del documento más envío al país de origen es de \$135 USD. Los montos pueden variar dependiendo de la tasa del día fijada por el Gobierno de Brasil, se entregará recibos y demás comprobantes de valores al interesado.

Los gastos de envío del diploma apostillado deberán ser pagados por tarjeta de crédito. El lapso de entrega de la apostilla hacia el extranjero es de aproximadamente 15 días hábiles, luego de la apostilla ser emitida.

- Solicitudes para la apostilla se reciben durante todo el transcurso de mes, sin embargo, estas comienzan a gestionarse a partir de las fechas 15 y 30 del mes correspondiente.

Para más información contactar: +5511999616716



Contenidos



CERTIFICACIÓN

Consejería en Lactancia Materna

UN ACOMPAÑAMIENTO INTEGRAL DE LA LACTANCIA



CONTENIDOS

Módulo 1

La ciencia de la lactancia humana

Módulo 2

Salud materna e infantil

Módulo 3

Aspectos claves para el establecimiento de la lactancia humana

Módulo 4

Aspectos claves para la continuidad de la lactancia humana

Módulo 5

Manejo de las dificultades en la lactancia humana

Módulo 6

Habilidades de comunicación para la consejería en lactancia humana



Total de horas: 163 horas cronológicas

Inicio: 31 enero de 2023

Fin: 22 junio de 2023

Cierre Definitivo: 17 julio de 2023



MÓDULO 1: LA CIENCIA DE LA LACTANCIA HUMANA

Objetivo: Estudiar los aspectos anatómicos, fisiológicos, biológicos y químicos que giran en torno a la lactancia humana.

Fechas: 31 de enero al 3 de marzo

Número de Clases: 6

MÓDULO 2: SALUD MATERNA E INFANTIL

Objetivo: Analizar los principales factores que determinan un óptimo estado de salud materno infantil.

Fechas: 7 de marzo al 24 de marzo

Número de Clases: 5





Total de horas: 163 horas cronológicas

Inicio: 31 enero de 2023

Fin: 22 junio de 2023

Cierre Definitivo: 17 julio de 2023



MÓDULO 3: ASPECTOS CLAVES PARA EL ESTABLECIMIENTO DE LA LACTANCIA HUMANA

Objetivo: Comprender los principales aspectos que determinan el establecimiento exitoso de la lactancia humana en las primeras horas y meses de vida del lactante.

Fechas: 28 de marzo al 21 de abril

Número de Clases: 6

MÓDULO 4: ASPECTOS CLAVES PARA LA CONTINUIDAD DE LA LACTANCIA HUMANA

Objetivo: Identificar los principales elementos que condicionan la continuidad de la lactancia humana.

Fechas: 25 de abril al 17 de mayo

Número de Clases: 5





Total de horas: 163 horas cronológicas

Inicio: 31 enero de 2023

Fin: 22 junio de 2023

Cierre Definitivo: 17 julio de 2023



MÓDULO 5: MANEJO DE LAS DIFICULTADES EN LA LACTANCIA HUMANA

Objetivo: Determinar los procedimientos y técnicas adecuadas para la resolución de las dificultades más comunes durante la lactancia humana.

Fechas: 18 de mayo al 8 de junio

Número de Clases: 5

MÓDULO 6: HABILIDADES DE COMUNICACIÓN PARA LA CONSEJERÍA EN LACTANCIA HUMANA

Objetivo: Conocer las habilidades de comunicación indispensables para el abordaje de las familias lactantes.

Fechas: 13 de junio al 22 de junio

Número de Clases: 3



PROGRAMACIÓN ACADÉMICA

Módulo 1 La ciencia de la lactancia humana

1 Situación actual de la lactancia en el mundo e iniciativas internacionales de apoyo, promoción y protección de la lactancia humana

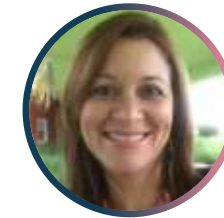

Ana María Pérez

31-01

2 Anatomía funcional de la glándula mamaria



Alexander Barrios

02-02

3 Fisiología del amamantamiento y anatomía de la cavidad oral del lactante



Alexander Barrios

07-02

4 Composición de la leche humana

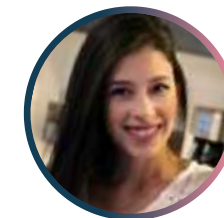

Claudia Salemi

09-02



PROGRAMACIÓN ACADÉMICA

Módulo 1 La Ciencia de la Lactancia Humana

5	Efecto de diversos agentes farmacológicos y toxicológicos sobre la leche humana y la salud del lactante		Isabel Pacheco	14-02
1	Laboratorio de Morfofisiología		Alexander Barrios	23-02
1	Masterclass: lactancia y microbiota		Letmarié Sánchez	28-02



PROGRAMACIÓN ACADÉMICA

Módulo 2 Salud materna e infantil

6

Salud y nutrición durante la gestación

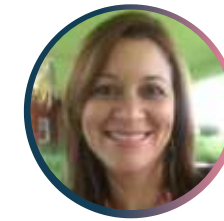

Ana María Pérez

07-03

7

Salud y nutrición durante el período de lactancia



Romina Vergara

09-03

8

Evaluación del crecimiento y desarrollo del lactante



Yisney Salas

14-03





PROGRAMACIÓN ACADÉMICA

Módulo 2 Salud Materna e Infantil

9

Salud bucal durante la gestación y el período de lactancia



Javiera Brantt

16-03

10

Salud mental y lactancia humana



Márbelan Inostroza

21-03



PROGRAMACIÓN ACADÉMICA

Módulo 3 Aspectos claves para el establecimiento de la lactancia humana

11

Inicio de la lactancia y primera semana de vida



Mariana Colmenares

28-03

12

Técnica de amamantamiento

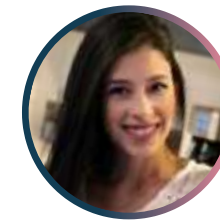

Claudia Salemi

30-03

13

Lactancia en los primeros meses de vida

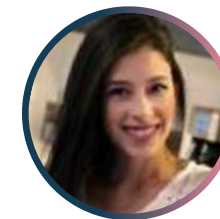

Claudia Salemi

04-04



PROGRAMACIÓN ACADÉMICA

Módulo 3 Aspectos claves para el establecimiento de la lactancia humana

14

Inducción, relactación y suplementación



Alejandra Correa

06-04

15

Extracción, conservación y manejo de la leche humana



Alejandra Correa

11-04

1

Demostración: Técnica de amamantamiento



Alejandra Correa

13-04



PROGRAMACIÓN ACADÉMICA

Módulo 4 Aspectos claves para la continuidad de la lactancia humana

16

Amamantar en situaciones especiales de la madre



Carolina Gómez

25-04

17

Alimentación complementaria del lactante



Letmarié Sánchez

27-04

18

Lactancia en niños mayores de un año y destete respetuoso

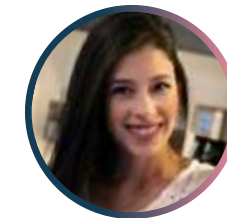

Claudia Salemi

02-05

2

Masterclass: sueño del bebé y colecho



María Inés Arce

04-05

2

Demostración: Lactancia en diferido



Alejandra Correa

09-05

PROGRAMACIÓN ACADÉMICA

Módulo 5 Manejo de las dificultades en la lactancia humana

19

Manejo de las dificultades más comunes en el pecho: Parte 1



Alejandra Correa

18-05

20

Manejo de las dificultades más comunes en el pecho: Parte 2



Mariana Colmenares

23-05

21

Manejo de las dificultades más comunes en el lactante: Parte 1 - manejo del bebé prematuro



Paula García

25-05

22

Manejo de las dificultades más comunes en el lactante: Parte 2

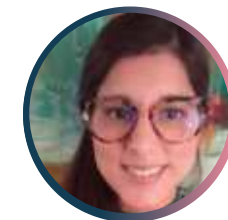

Paula García

30-05

3

Masterclass: uso y abuso de fórmulas lácteas: consideraciones para su prescripción



Romina Vergara

01-06

PROGRAMACIÓN ACADÉMICA

Módulo 6 Habilidades de comunicación para la consejería en lactancia humana

23

El proceso de la consejería: Cómo acompañar a las familias desde la gestación hasta el destete



Claudia Salemi

13-06

24

Consideraciones prácticas de una consulta de lactancia presencial y on-line



Claudia Salemi

15-06

4

Masterclass: Grupos de Apoyo a la Lactancia Materna, una mirada integral



Alejandra Correa

20-06



ENCUENTROS EN VIVO

- 1.** Miércoles 1 de marzo
- 2.** Miércoles 22 de marzo
- 3.** Martes 18 de abril
- 4.** Miércoles 10 de mayo
- 5.** Martes 6 de junio
- 6.** Jueves 22 de junio

- Las actividades online se realizarán a las 19:00 p. m. (Horario Chile).
- Los horarios se encuentran sujetos a cambios.



SIMULACIONES CLÍNICAS

- 1.** Jueves 20 de abril
- 2.** Martes 16 de mayo

- Las actividades online se realizarán a las 19:00 p. m. (Horario Chile).
- Los horarios se encuentran sujetos a cambios.



A man with dark hair, a beard, and glasses is smiling warmly at the camera. He is wearing a light blue button-down shirt and is seated at a white desk. A silver laptop is open in front of him. The background is a bright, modern office or library setting with bookshelves and a potted plant. A semi-transparent pink banner is overlaid across the middle of the image, containing the text 'Equipo docente' in white.

Equipo docente

Equipo Gestión Académica

El equipo académico está conformado por profesionales expertos y de alto reconocimiento a nivel nacional e internacional, cuya experiencia y formación profesional los posicionan en el desarrollo de actividades disciplinares y académicas con los más altos estándares de calidad.

Director del Programa:

Camilo Aburto



Coordinador del Programa:

Carlos Ramos



Coordinador Académico del Programa:

Rafael León



INSTITUTO
UNIVERSITARIO
VIVE SANO



Asesores pedagógicos



Nutricionista

Claudia Salemi



Nutricionista

Alejandra Correa



INSTITUTO
UNIVERSITARIO
VIVE SANO



YISNEY SALAS

Sobre mí:

- Medico Cirujano – Universidad de Carabobo, Venezuela.
- Especialista en Medicina Física y Rehabilitación – Universidad Central de Venezuela.
- Especialista en Ultrasonido Diagnostico – Universidad de Carabobo, Venezuela.

Otras formaciones y actividades:

- Maestría en Rehabilitación Infantil – Universidad Francisco de Vitoria, España • Maestría en Neurodesarrollo – CELACMA Chile.
- Diplomado en Gerencia Hospitalaria y Salud Publica – Universidad José Antonio Páez, Venezuela.
- Diplomado en Acondicionamiento y Entrenamiento Físico – Universidad José Antonio Páez, Venezuela.
- Diplomado en Trastornos del Espectro Autista – Universidad Católica de Salta, Argentina.
- Promotor de Lactancia Materna – Universidad del Zulia, Venezuela.



MARÍA INÉS ARCE



Sobre mí:

- Médica Cirujana, Universidad de Chile @doctoramia
- Magíster en Salud Pública Mención Epidemiología, Universidad de Chile
- Diplomado en Atención Primaria y Salud Familiar, Universidad de Chile.
- Diplomada en Gestión de Calidad y Seguridad Asistencial, Universidad de Los Andes (Chile).
- Consultora Internacional Certificada en Lactancia Materna (IBCLC).
- Formación en Neurociencias del Sueño Infantil, Centro de Estudios del Sueño Infantil - España.
- Cofundadora de Babywearing Chile- Coordinadora Nacional de Porteo.

Otras formaciones y actividades:

- Directora de Alea Lacta Academy, entidad de capacitación en lactancia materna y crianza respetuosa.
- Conferencista en diversos medios e instituciones sobre lactancia materna y sueño infantil.



ROMINA VERGARA



Sobre mí:

- Nutricionista Materno-Infantil.
- Consultora Internacional de Lactancia IBCLC.
- Máster Internacional en Nutrición y Dietética, Mención nutrición y deporte del niño, Universidad Autónoma del Atlántico, España (Tesis).

Otras formaciones y actividades:

- Curso Certificado de Actualización de Manejo y Nuevas Terapias en Enfermedades Gastrointestinales, University of South Florida.
- Diploma en Docencia Efectiva Universidad Mayor.
- Diploma en alimentos funcionales INTA.
- Educadora en diabetes (ADICH)
- Miembro del Comité de Lactancia de la Sociedad Chilena de Pediatría.
- Experiencia como nutricionista en atención primaria de un año y medio (CESFAM Villa O'Higgins), además de 11 años de experiencia en nutrición clínica y ambulatoria en Hospital Militar de Santiago.



PAULA GARCÍA



Sobre mí:

- Fonoaudióloga, Licenciada en Fonoaudiología Universidad Mayor, Chile.
- Especialización en disfagia neurogénica en niños y adultos, Universidad de Chile.
- Educadora de Masaje Infantil, IAIM Chile.
- Asesora de lactancia MaternaEduLacta, España.
- Consejera de lactancia materna, Lactamed, Chile.
- Especialidad en motricidad Orofacial, Fonodil, Universidad de Valparaíso, Chile.
- Consultora Internacional de Lactancia Materna, IBLCE.
- Especialidad en nutrición clínica, ULA, Venezuela.
- Especialidad en educación física, mención teoría y metodología del entrenamiento deportivo, ULA, Venezuela.

Otras formaciones y actividades:

- Tutora académica carrera de fonoaudiología, Universidad de los Andes.
- Directora Ejecutiva Centro AMME.
- Conferencista en diversos congresos, cursos de formación profesional en temáticas de lactancia y aversiones alimentarias.



MÁRBELAN INOSTROZA



Sobre mí:

- Psicóloga, Universidad UCINF.
- Magíster en Psicología, Universidad UCINF.
- Postítulo en Psicoterapia Sistémico Construcccionista para trabajar con familias, parejas e individuos, Centro de Estudio Sistémico CES.
- Curso de formación Monitora de Lactancia Materna, Liga Chilena de Lactancia Materna.

Otras formaciones y actividades:

- Psicoterapeuta familiar y de parejas en Salud Mental Perinatal, Centro de Salud y Bienestar Eco Vínculo, La Florida.
- Psicóloga y Socia - Danza Bebé Ltda.
- Experiencia en educación parvularia y enseñanza básica en diferentes escuelas de la región metropolitana.
- Relatora curso “Herramientas para el abordaje de la lactancia materna” para profesionales de la salud, OTEC Transversal Capacitaciones Ltda.



LETMARIÉ SÁNCHEZ



Sobre mí:

- Licenciada en Nutrición y Dietética, La Universidad del Zulia (LUZ), Venezuela.
- Magíster Scientiarum en Ciencias y Tecnología de Alimentos, La Universidad del Zulia (LUZ), Venezuela.
- Especialista en Inmunonutrición (SLIN).
- Curso de Redacción de Artículos Científicos de la Zona C de FELSOCHEM - SOCIEM-UCV.

Otras formaciones y actividades:

- Nutricionista Dietista en consulta nutricional externa Unidad de Inmunología Clínica Diagnostica (UNIDID). Desde noviembre del 2018 hasta la actualidad.
- Consulta externa en Nutrición Deportiva Centro de Rehabilitación y Medicina Deportiva MEDKAR desde octubre del 2020 hasta la actualidad.
- Nutricionista Dietista de la Empresa Alservi, adscrita al Servicio de Nutrición y Dietética del Urologico de San Román desde 29 octubre del 2018 hasta la actualidad.



ISABEL PACHECO



Sobre mí:

- Médico cirujano, Universidad de Santiago de Chile.
- Médico especialista en Pediatría, Universidad de Chile.
- Consultora Internacional de lactancia materna certificada IBCLC.
- Consejera de Lactancia Materna, Edulacta.
- Diplomada en salud Primal, Universidad de Concepción, Chile.
- Diplomada en Parentalidad, apego y desarrollo de la infancia, Fundación América por la infancia.

Otras formaciones y actividades:

- Fundadora y Directora de centro Mammalia, centro multidisciplinario pionero en Chile dedicado a la Lactancia Materna.
- Miembro fundadora de la Agrupación Médicas Lactivistas, Chile.
- Docente Postítulo en Lactancia materna y nutrición en el menor de 2 años, Universidad Mayor, Chile.
- 2017 a la fecha: Docente Corporación La Comunidad de la Leche, programa de formación de consejeras de lactancia materna.
- 2017 a la fecha: Docente Diplomado Salud Primal Universidad de Concepción.
- 2019 a 2020: Docente colaboradora Diplomado Puerperio y Lactancia, una nueva mirada, Escuela Renacer.



CLAUDIA SALEMI



Sobre mí:

- Licenciada en nutrición y dietética, Universidad Central De Venezuela, Venezuela.
- Diplomado en crecimiento, desarrollo y nutrición, Universidad De Los Andes, Venezuela.
- Diploma en Kinesiología, Langara College - Vancouver, BC, Canadá.

Otras formaciones y actividades:

- Health and Fitness Staff. YMCA Langara Family, Vancouver, Canadá
- Consultora de lactancia materna, HappyFitKids, Vancouver, Canadá
- Asesor científico, Gatorade Sport Science Institute (GSSI), Caracas, Venezuela
- ISAK nivel 3 - Instructor, La Sociedad Internacional para el Avance de la Kinantropometría (ISAK). Vigente hasta 2021
- Consultora Internacional Certificada en Lactancia Materna (IBCLC).
Número L-136162, International Board of Lactation Consultant Examiners (IBLCE). Vigente hasta 2023.



CAROLINA GÓMEZ



Sobre mí:

- Licenciado en nutrición y dietética – Universidad de Antioquia, Colombia.
- Asesora en Lactancia Materna, Universidad de Antioquia.
- Doula, Doula Caribe, 2012. Doula Clínica La Primavera Ecuador.
- Diplomada en Nutrición Infantil, Hospital de Niños Ricardo Gutiérrez.
- Consultora Internacional en Lactancia Materna, IBCLC.
- Formada en lactancia materna y Salud Mental, IEPerinatal.

Otras formaciones y actividades:

- Docente Universitario de cátedra de la Universidad de Antioquia, Universidad CES y Nexus University.
- Pasantía clínica como IBCLC observer en el International Breastfeeding Centre a cargo del Dr Jack Newman, Canadá.
- Ponente en actividades académicas, foros, speaker en TED y congresos nacionales e internacionales.
- Certificación en curso: CUANDO LOS NIÑOS NO DESEAN COMER: Niños Selectivos VS Problemas en la Alimentación Evaluación y Tratamiento Utilizando el Enfoque “SOS Approach to Feeding”.



ALEXANDER BARRIOS



Sobre mí:

- Médico Pediatra Universidad Del Norte, Colombia.
- Magister en Epidemiología Universidad CES, Colombia.
- Consultor Internacional de Lactancia Certificado IBCLC.

Otras formaciones y actividades:

- Fundador de Mi Primer Pediatra
- Profesor Universitario. Universidad Antioquia, Colombia.
- Pediatra Servicios de Urgencia, Sura Colombia.



ALEJANDRA CORREA



Sobre mí:

- Licenciado en Nutrición y Dietética - Universidad de Valparaíso- Chile.
- Msc Gestión en Atención Primaria de Salud-Universidad Andrés Bello.
- Consultora de lactancia con certificación internacional IBCLC L-136508.
- Diplomado Promoción de Salud en APS -Universidad Andrés Bello.
- Diplomado Formulación de Proyectos de investigación en APS- Universidad Andrés Bello.
- Diplomado en Gestión de APS -Universidad Andrés Bello.

Otras formaciones y actividades:

- Diplomado Nutrición Integrativa – Casafen.
- Diplomado Educación en diabetes, Asociación de diabéticos de Chile ADICH.
- Nutricionista Atención Primaria de Salud SSMO CESFAM Cardenal Silva Henríquez Peñalolén 2012 a la fecha.
- Jefa SOME suplente abril a julio 2013.
- Coordinación y ejecución Programa Vida sana, marzo 2012 a marzo 2013.
- Encargada Programa Infantil y Chile Crece Contigo enero 2016 a la fecha.



JAVIERA BRANTT



Sobre mí:

- Cirujano Dentista, Universidad de Valparaíso.
- Consultora Internacional de Lactancia Materna L-162902.
- Diplomada en Crecimiento y Desarrollo Craneofacial aplicado a la Ortodoncia Interceptiva PUC.
- Diplomada Odontología del Niño y del Adolescente (UFRO).

Otras formaciones y actividades:

- Odontóloga en sistema público y privado.
- Docente universitario de la cátedra de Odontopediatría Universidad Andrés Bello sede Viña del Mar.
- Facilitadora de Grupo de Apoyo a la Lactancia Materna en Placilla.
- Fundadora de @odontologiaylactancia.
- Conferencista.



ANA MARÍA PÉREZ



Sobre mí:

- Licenciado en nutrición y dietética, Universidad Central de Venezuela (UCV).
- Internado Docente del Centro Médico de Caracas, Venezuela.
- Especialidad en Nutrición Clínica, Universidad Central de Venezuela (UCV).
- Curso de formación de profesores para la docencia universitaria, CANIA.
- Curso Latinoamericano virtual de Gastroenterología y Nutrición Pediátrica. Universidad El Bosque, Colombia.

Otras formaciones y actividades:

- Docente Universitario del Postgrado de Nutrición Clínica Pediátrica adscrito a la UCV con sede en el Centro de Atención Nutricional Infantil de Antímano (CANIA).
- Docente del Diplomado de Lactancia Materna y Alimentación Complementaria de la UCV.
- Directora, Capacitadora y Consejera en cursos de formación en Lactancia Materna – UNICEF – GALACMA – CANIA.
- Nutricionista Clínico a cargo de la Consulta de embarazada adolescente, adulta y de alto riesgo en CANIA.
- Nutricionista Clínico en la consulta de niños sanos y con patologías asociadas en CANIA.
- Colaboración en la redacción de capítulos de los libros “Nutrición en Pediatría” (Ed. 2009) y “Nutrición en el embarazo” (Ed. 2014) de CANIA.
- Conferencista en congresos nacionales e Internacionales.



MARIANA COLMENARES



Sobre mí:

- Médico - Universidad Nacional Autónoma De México. Facultad de Medicina, Ciudad Universitaria, Ciudad de México.
- Médico Pediatra: Instituto Nacional de Pediatría Ciudad de México
- Consultora certificada Internacionalmente en Lactancia Materna por el Consejo internacional de Certificación en Lactancia Materna (IBCLC).

Otras formaciones y actividades:

- Docente Universitario de la Universidad Nacional Autónoma de México. Facultad de Medicina. Ciudad Universitaria, Ciudad de México.
- Coordinadora Académica del Diplomado: Consejería en Lactancia Materna. Avalado por ACCLAM (Asociación de Consultores Certificados en Lactancia Materna) y COA Nutrición.
- Directora de Consejería del Programa de Apoyo a la Lactancia Materna, PALMA. Diseños integrales de lactarios y políticas integrales para lactancia en lugares de trabajo.
- Directora del Centro de Apoyo a la Lactancia Materna, CLAP.
- Miembro del Comité del Proyecto "País amigo de la Lactancia", Universidad de Yale y Universidad Iberoamericana.



3° COHORTE

CERTIFICACIÓN

Consejería en Lactancia Materna

UN ACOMPAÑAMIENTO INTEGRAL DE LA LACTANCIA



163
horas académicas

31 enero de 2023

 Modalidad online

 Inscripciones@vivesanobrasil.org



Respaldado por:

